Bourrée du Père Blandin

Trad. du Morvan

Le 12-04-2022
Transcription : Claire Goujon
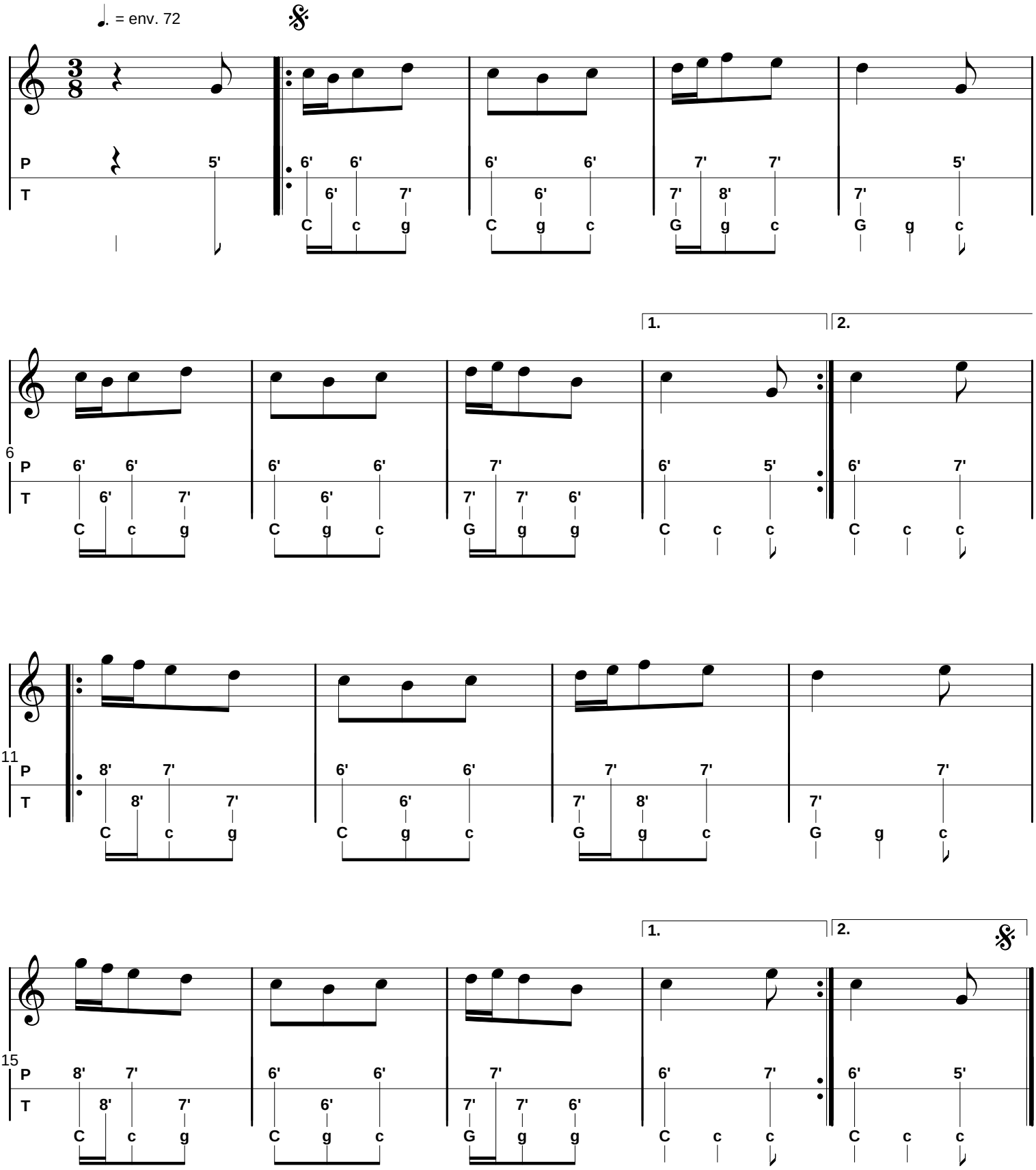
folkadanse.free.fr